Winter in Schwetzingen
DEZ. – JAN.

www.winter-in-schwetzingen.de

Schwetzinger SWR Festspiele
MAI

www.schwetzinger-swr-festspiele.de

Spargelzeit
APR. – JUN.

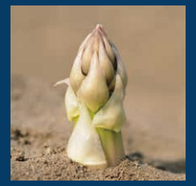

www.visit-schwetzingen.de

Schwetzinger Mozartfest
SEP. – OKT.

Schwetzinger Mozartfest

www.mozartgesellschaft-schwetzingen.de

Kurfürstlicher Weihnachtsmarkt
DEZ.

Kurfürstlicher Weihnachtsmarkt Schwetzingen

www.visit-schwetzingen.de

Öffentliche Führungen und Workshops 2024

„Unterwegs mit der Spargelfrau“ - Stadtführung
Sa., 04.05. und Sa., 18.05. **15 Uhr**

Spargelworkshop – „Einführung in die Kunst des Spargelstechens“
Fr., 03.05., Spargelhof Schäufele **17 Uhr**
Fr., 10.05., Spargelhof Renkert **17 Uhr**
Karten: 11 €, erm.: 5,50 €)

„Dem Spargel auf der Spur“ – entlang des Spargellehrpfads
Sa., 01.06., Treffpunkt: Friedhof Schwetzingen **15 Uhr**

Orgelspaziergang
So., 08.09. **15 Uhr**

Im Paradies der Tonkünstler
So., 15.09. und Sa., 28.09. **15 Uhr**

Kurfürstentour
Sa., 12.10. und Mo., 04.11. **15 Uhr**

Kurfürstlicher Kaffeesalon
So., 03.11. und So., 10.11. **15 Uhr**

Kurfürstliche Weihnachtsbräuche
Sa., 30.11., Sa., 07., 14. und 21.12. **17 Uhr**

Treffpunkt: gegenüber Touristinfo, Dreikönigstraße 3, sofern nicht anders angegeben. Führungen kosten 6,- Euro, ermäßigt 4,- Euro
Ermäßigte: Kinder ab 6 Jahren, Schüler, Studenten, Schwerbehinderte ab 50 %
Mindest-Teilnehmerzahl: 5 Personen

Stand November 2023 - Änderungen vorbehalten

Information und Buchung:

TOURISTINFORMATION Schwetzingen
Dreikönigstraße 3
Tel. + 49 (0) 6202-87-400
www.visit-schwetzingen.de
touristinfo@schwetzingen.de

Stadt Schwetzingen

IMPRESSUM:
Herausgeber: Touristinformation Schwetzingen
Hebelstraße 1, 68723 Schwetzingen
Redaktion: Gita Swameye (Touristinformation)
Layout: deimann design communications
Bildnachweis: Tobias Schwerdt

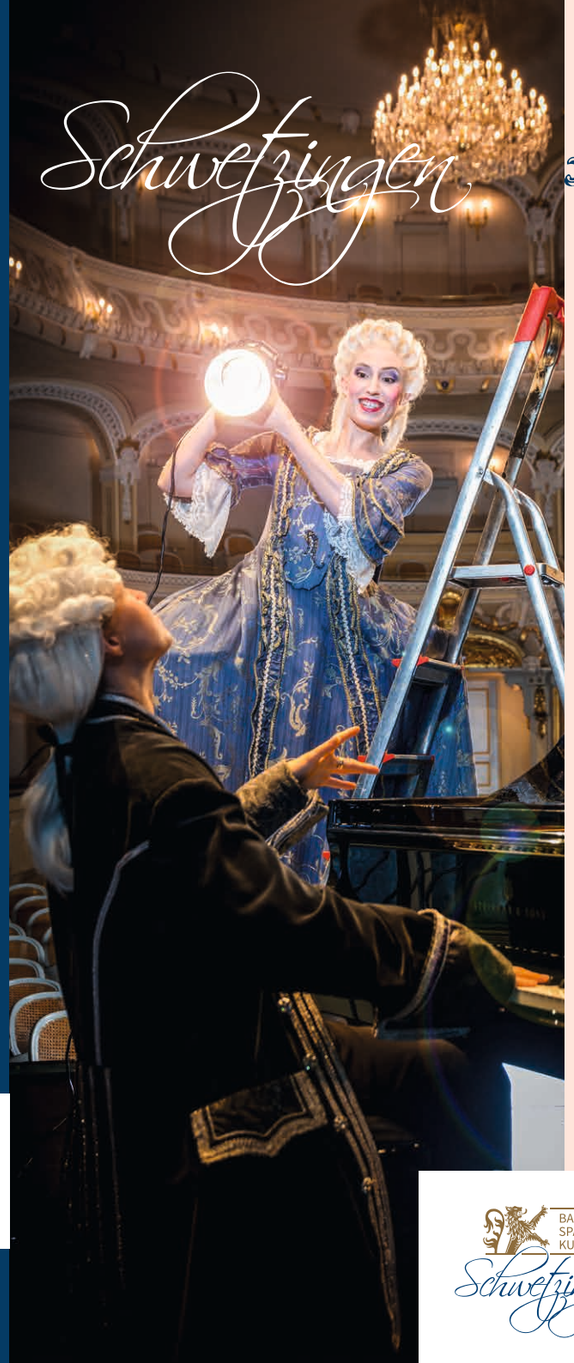

VERANSTALTUNGS-HÖHEPUNKTE 2024

BAROCK SPARGEL KULTUR Schwetzingen

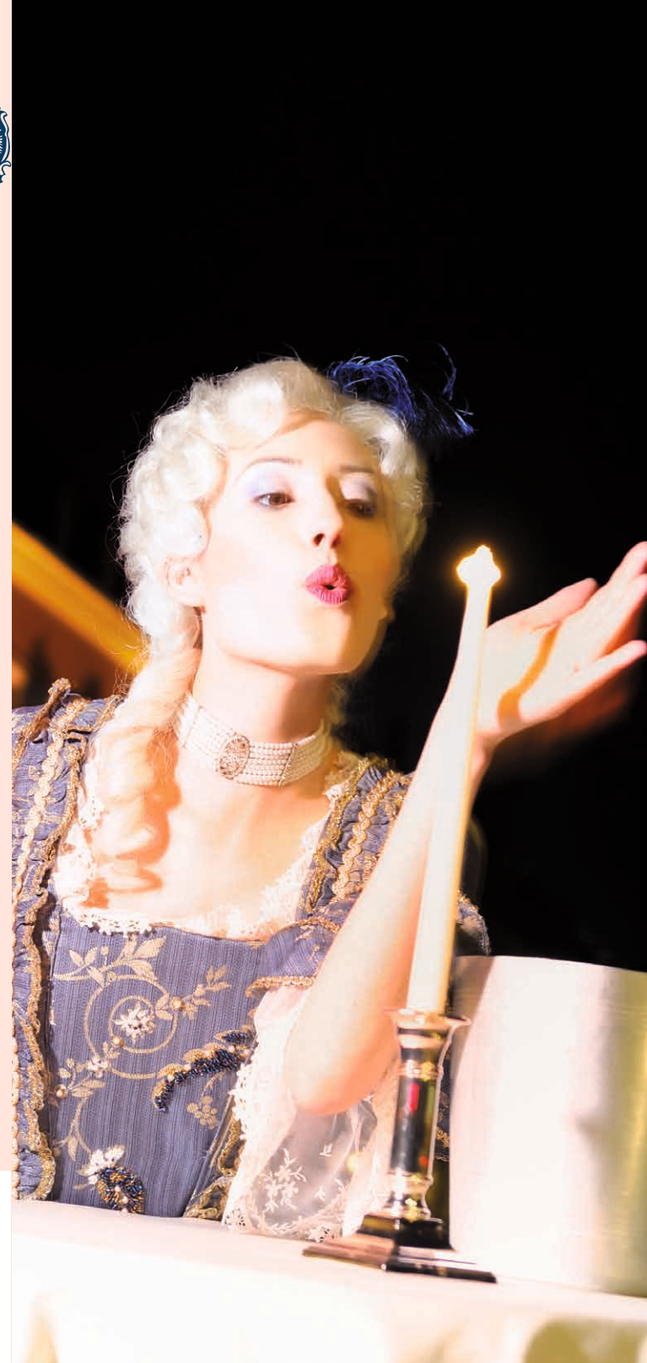

Veranstaltungshöhepunkte 2024

Fr., 01.12.23 bis So., 04.02.	**Barockfest: Winter in Schwetzingen** Theater und Orchester Heidelberg *Schlosstheater und Schlosskapelle*

Januar 2024

Mo., 01.01.	**Neujahrskonzert der Mozartgesellschaft** mit der Philharmonie Baden-Baden *Schlosstheater*
Di., 02.01.	**Neujahrskonzert der Heidelberger Sinfoniker** *Schlosstheater*
Fr., 05.01.	**Tribute to Udo Jürgens** *Schlosstheater*
Sa., 06.01.	**3 Tenöre** *Schlosstheater*

Februar 2024

Sa., 03.02.	**Prunksitzung der SCG Schwetzingen** *Lutherhaus*
Di., 13.02.	**67. Kurpfälzer Fastnachtszug** *Innenstadt*
Fr., 23.02. bis So., 25.02.	**Whisky Spring** *Zirkelsäle im Schloss*

März 2024

Sa., 02.03. und So., 03.03.	**Internationaler Ostereiermarkt** *Zirkelsäle im Schloss*
Fr., 22.03.	**Familienmusical „Tarzan“** *Schlosstheater*
Sa., 23.03. und So., 24.03.	**Energiemesse Rhein-Neckar** mit verkaufsoffenem Sonntag *Lutherhaus und Kleine Planken*
So., 31.03.	**Osterhoppeln im Schlossgarten** *Schlossgarten*

April 2024

So., 14.04.	**Spargellauf** *Schlossgarten und Feldwege*
Sa., 20.04.	**Offizieller Spargelanstich** *Spargelhof Renkert*
Fr., 26.04. bis Sa., 25.05.	**Schwetzinger SWR Festspiele** *Schlosstheater und Zirkelsäle im Schloss*
Fr., 26.04. bis So., 02.06.	**Ausstellung: Münchner Künstlerfeste in historischen Fotografien** Franz von Lenbach, Kunstverein Schwetzingen *Palais Hirsch*

Mai 2024

Sa., 04.05.	**Spargelsamstag** *Innenstadt Schwetzingen*

Juni 2024

Juni	**Picknickkonzert** *Seepferdchen-Garten*
Juni	**Ausstellung Kunstverein Schwetzingen** *Orangerie im Schlossgarten*
Juni bis August	**Schlossplatzmusik der Jazzinitiative** *freitags von 19 bis 21 Uhr (entfällt bei Regen)* *Nördlicher Schlossplatz*
So., 16.06.	**Landesweiter Schlosserlebnistag** *Schloss und Schlossgarten*
Fr., 21.06.	**Fête de la Musique** Straßenmusik-Fest für alle zum Mitmachen *Schwetzingen*
Do., 27.06. bis Sa., 29.06.	**Französischer Markt** Late Night Shopping am Freitag und langer Einkaufssamstag *Innenstadt Schwetzingen*
Do., 27.06. bis So., 07.07.	**Mannheimer Sommer** *Schlosstheater und Schlossgarten*
So., 30.06.	**Parkfest der Musikschule** *Schlossgarten*

Juli 2024

Juli	**Serenade im Schlossgarten** *Schlossgarten*
So., 14.07.	**Klingendes Schwetzingen** *Schlossgarten*
Sa., 20.07.	**Schloss in Flammen** *Schlossgarten*
Fr., 26.07.	**Gartenkonzert der Mozartgesellschaft** *Schlossgarten*
Mi., 31.07. bis So., 04.08. Mi., 07.08. bis So., 11.08.	**Musik im Park** Open-Air-Konzerte *Schlossgarten, Bereich Open Air Fläche*

August 2024

August	**Sommer im Schloss** *„Theodors“ Schlossrestaurant*
August	**Ausstellung Kunst Leonberg** *Orangerie*
Sa., 31.08. und So., 01.09.	**Concours d‘ Elégance – Classic Oldtimer Gala** *Schlossgarten*

September 2024

September	**Picknickkonzert** *Seepferdchengarten*
So., 08.09.	**Tag des offenen Denkmals:** *Orgelspaziergang (Kirchen und Schlosskapelle)* *Tag der offenen Tür in der Forschungsstelle südwestdeutsche Hofmusik (Palais Hirsch)*
So., 22.09.	**Mozartsonntag** Verkaufsoffener Sonntag mit Jazz-Frühschoppen *Innenstadt Schwetzingen*
Fr., 27.09. bis So., 13.10.	**Schwetzinger Mozartfest** Mozartgesellschaft Schwetzingen *Schloss Schwetzingen*

Oktober 2024

Sa., 05.10.	**Schwetzinger Herbst** mit langem Einkaufssamstag *Innenstadt Schwetzingen*
Fr., 11.10. bis So., 13.10.	**Kunstmesse artSchwetzingen KIS und Gäste** *Lutherhaus*
Do., 17.10. bis Sa., 19.10.	**Tagung „Carl Theodor“** *Zirkelsäle im Schloss*
Fr., 18.10. bis So., 20.10.	**Schwetzinger Jazztage** mit Konzert im Schlosstheater und Schwetzinger Jazzmeile (Kneipenjazz) *Schlosstheater, div. Gaststätten*
Fr., 25.10. bis Di., 29.10.	**Schwetzinger Kerwe** mit verkaufsoffenem Sonntag am 27.10 *Neuer Messplatz*

November 2024

Nov. bis Dezember	**Jubiläumsveranstaltungen zum 300. Geburtstag des Kurfürsten Carl Theodor** *div. Veranstaltungsorte*
Sa., 02.11. und So., 03.11.	**HandmadeLove** *Designmesse* *Südzirkel im Schloss*
Sa., 16.11. und So., 17.11.	**Buchmesse** *Südzirkel im Schloss*
Fr., 29.11.	**Kunstpromenade Schwetzingen** *Museen und Kirchen, Innenstadt*
Sa., 30.11.	**Familienkonzert im Advent** Mozartgesellschaft Schwetzingen *Schlosstheater*

Dezember 2024

Dez. 2024 bis Jan. 2025	**Barockfest: Winter in Schwetzingen** Theater und Orchester Heidelberg *Schlosstheater und Schlosskapelle im Schloss* **13. Kurfürstlicher Weihnachtsmarkt** *Schlossplatz & Schloss Ehrenhof*

★ **Do., 28.11. – So., 01.12.**
★ **Do., 05.12. – So., 08.12.**
★ **Do., 12.12. – So., 15.12.**
★ **Do., 19.12. – So., 22.12.**

Stand November 2023 · Änderungen vorbehalten